

ACCESIBILIDAD	<b>FICHAS DE PROPUESTA</b>	AVR02
---------------	----------------------------	-------

<b>DETERMINACIÓN DE LA PROPUESTA</b>	Vial de Caleta de Soria	<b>AVR02</b>
<b>BARRIO</b>	La Atalaya	
<b>LONGITUD</b>	1,5 kms	

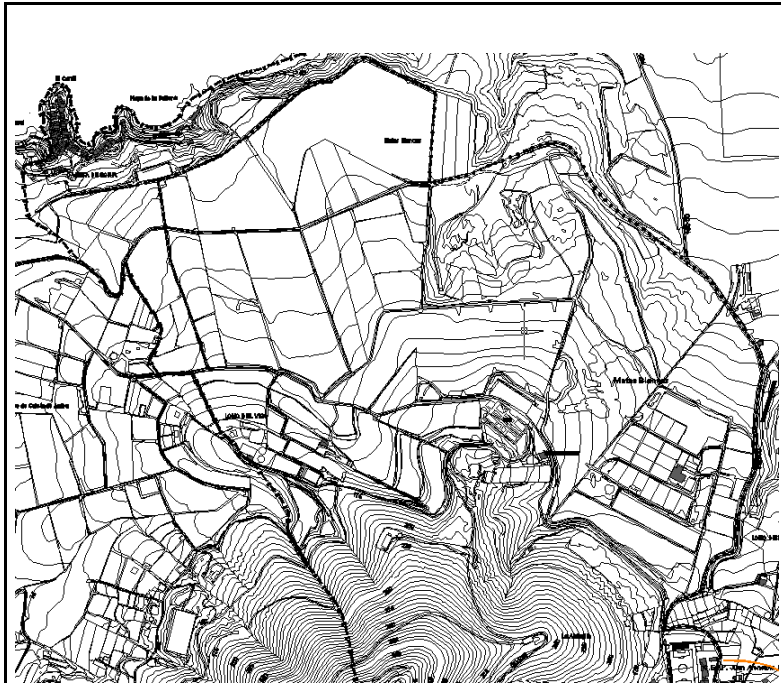

**JUSTIFICACIÓN DE LA PROPUESTA**

- Mejorar la conexión del resto de núcleos del barrio de la Atalaya con Caleta de Soria.
- Actualmente se circula por una vía rodeada de cultivos en donde el tráfico no está regulado de ninguna manera.
- Existen líneas de Transporte Colectivo que circulan hacia Caleta de Soria.
- En la zona hay atracción de tráfico pues las playas y las piscinas de la zona son populares.

**DESCRIPCIÓN DE LA PROPUESTA**

La vía planteada consiste en aprovechar el propio desarrollo del suelo urbanizable con una conexión en Glorieta en la intersección con la GC-294. A partir de éste punto se parte en una pista de tierra hasta alcanzar el núcleo de Caleta de Soria. La pavimentación y el acondicionamiento de la franja de paso de la vía permitirán la mejora de las comunicaciones con Caleta de Soria y toda la franja de uso social que existe entre Roque Prieto y la propia Caleta de Soria.

El acceso al área de Caleta de Soria queda garantizado con ésta actuación a la vez que se solventa otros problemas menores de otros modos de transporte como el tráfico peatonal (que hasta el momento es poco o ninguno) o el del transporte colectivo. El tráfico peatonal se verá fomentado con ésta actuación toda vez que se añade un espacio para la bicicleta.

ACCESIBILIDAD

FICHAS DE PROPUESTA

AVR02

**SECCIÓN TIPO INDICATIVA**

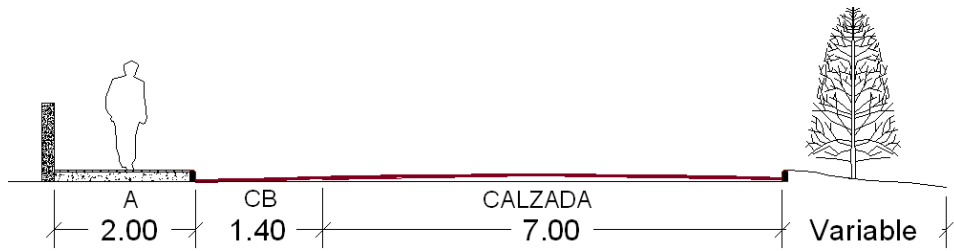

**OBSERVACIONES**

La propuesta es válida para solventar a la vez que los problemas de accesibilidad, los problemas de transitabilidad en la zona y aquellos derivados de ambos.