

DETERMINACIÓN DE LA PROPUESTA	Acondicionamiento GC-292 (Lomo Guillén)	TVR01
BARRIO	Santa María de Guía	
LONGITUD	2 kms	

**JUSTIFICACIÓN DE LA PROPUESTA**

- Acondicionar la vía de manera que la red vehicular vea mejorado su tránsito por el Lomo Guillén
- En la actualidad se producen problemas por interferencia con el tráfico peatonal.
- Se localizan aparcamientos en doble fila
- Punto negro de accidentabilidad y retenciones

DESCRIPCIÓN DE LA PROPUESTA

Se pretende dar continuidad a las actuaciones que el Excmo. Ayuntamiento de Santa María de Guía tiene previstas en el la zona en donde se pretende dotar a la zona de un aparcamiento subterráneo y adoquinar la vía. Igualmente está prevista la ampliación de aceras, repavimentación de la misma y mejoras en el alumbrado.

La presente ficha tiene como objeto reforzar la propuesta del Ayuntamiento guiense de modo que según los parámetros analizados en éste EMMS se desprenden ciertas carencias en la vía que con esta actuación (junto con la acción de algunas otras) quedarían mejoradas.

Con esta actuación además de mejorar la vía se pretende municipalizar la misma, pasando la administración y titularidad de la vía al propio Ayuntamiento.

SECCIÓN TIPO INDICATIVA

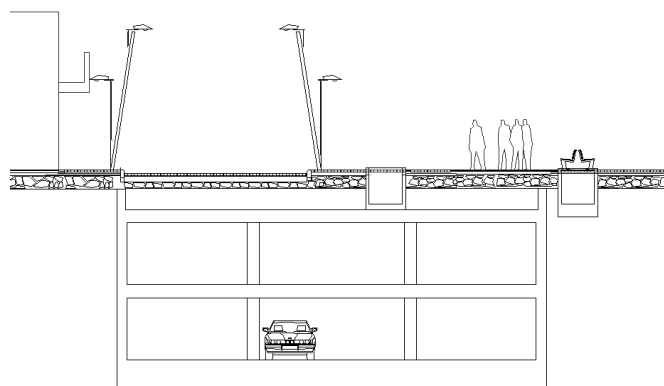

OBSERVACIONES

Esta propuesta tiene relación directa con las mejoras en las sendas peatonales y la red ciclable.